

Reserva Especial

▣ Alfa.Realty

alto de pinheiros

casas Morás

Alfa de Pinheiros

Um bairro onde você encontrará tudo o que precisa, e muitos empreendimentos da Alfa Realty. Construímos nossa história grande parte em Alto de Pinheiros, conhecemos profundamente a região e por isso criamos produtos únicos em total sintonia com os sonhos de quem mora ou quer morar por aqui. E por isso não poderíamos deixar de estar em uma das ruas mais charmosas da zona oeste. Com um projeto com arquitetura única, e toda a qualidade e sofisticação que são marca registrada da Alfa Realty.

- 1- RESERVA ALTO DE PINHEIROS
- 2- SERENO
- 3- DIÓGENES
- 4- BOTHANICA
- 5- FLORA HOUSE & GARDEN
- 6- VERDI
- 7- VANILLA HOUSE GARDEN

- 1- RESERVA ALTO DE PINHEIROS
- 2- SERENO
- 3- DIÓGENES
- 4- BOTHANICA
- 5- FLORA HOUSE & GARDEN
- 6- VERDI
- 7- VANILLA HOUSE GARDEN



Alfa Realty

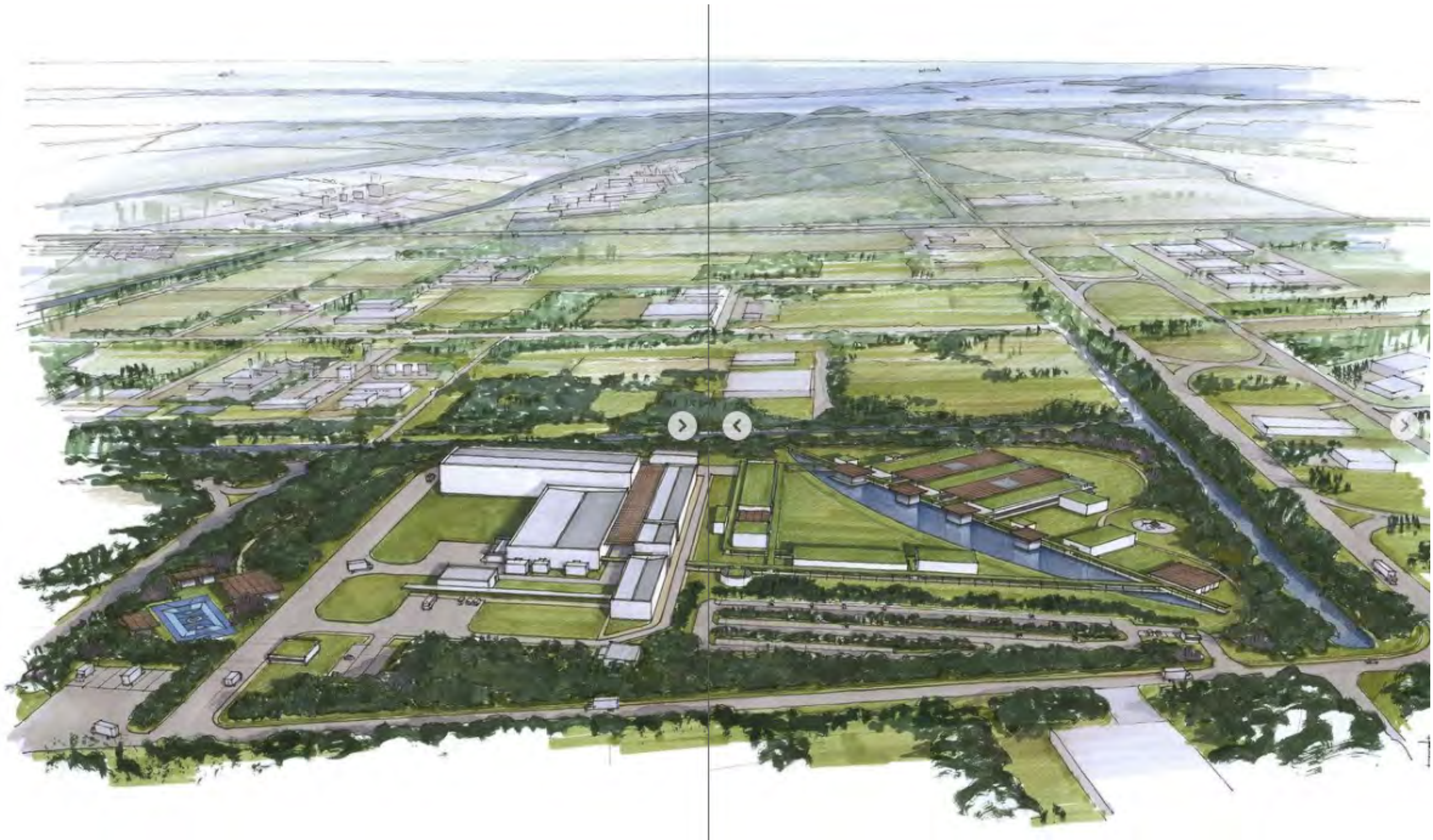

 Alfa.Realty



*Morar na Morás
é um privilégio.*



A Rua Morás é um charme.

Localizada entre o Alto de Pinheiros e a Vila Madalena. É uma das ruas mais desejadas da região. A tranquilidade da rua não sugere que esteja rodeada de cafés, bares e restaurantes. Muito verde e praças emolduram um cenário perfeito para quem busca a melhor localização do Alto de Pinheiros. A poucos metros da Vila Madalena e suas infinitas possibilidades e junto do Baixo Pinheiros, uma das regiões mais efervescentes de São Paulo. Nenhuma outra é como a Morás.

A poucos metros do Mercado de Pinheiros com bancas variadas e restaurantes, cercado por escolas, serviços e um comércio completo. Descubra porque o mundo gostaria de morar na Morás.





Vila Lobos

Lorem ipsum dolor sit amet, consectetur adipiscing elit, sed diam nonummy nibh euismod tincidunt ut laoreet dolore magna aliquam erat volutpat. Ut wisi enim ad minim veniam, quis nostrud exerci tation ullamcorper suscipit lobortis nisl ut aliquip ex ea commodo consequat. Duis autem vel eum iriure dolor in hendrerit in vulputate velit esse molestie consequat, vel illum dolore eu feugiat nulla facilisis at vero eros et accumsan et iusto odio dignissim qui blandit praesent luptatum zzril delenit augue dui dolore te feugait nulla facilisi.

Lorem ipsum dolor sit amet, consectetur adipiscing elit, sed diam nonummy nibh euismod tincidunt ut laoreet dolore magna aliquam erat volutpat. Ut wisi enim ad minim veniam, quis nostrud exerci tation ullamcorper suscipit lobortis nisl ut aliquip ex ea commodo consequat.

Lorem ipsum dolor sit amet, consectetur adipiscing elit, sed diam nonummy nibh euismod tincidunt ut laoreet dolore magna aliquam erat volutpat. Ut wisi enim ad minim veniam, quis nostrud exerci tation ullamcorper suscipit lobortis nisl ut aliquip ex ea commodo consequat. Duis autem vel eum iriure dolor in hendrerit in vulputate velit esse molestie consequat, vel illum dolore eu feugiat nulla facilisis at vero eros et accumsan et iusto odio dignissim qui blandit praesent luptatum zzril





Anastassiadis

arquitectura em casa

Lorem ipsum dolor sit amet, consectetur adipiscing elit, sed diam nonummy nibh euismod tincidunt ut laoreet dolore magna aliquam erat volutpat. Ut wisi enim ad minim veniam, quis nostrud exerci tation ullamcorper suscipit lobortis nisl ut aliquip ex ea commodo consequat. Duis autem vel eum iriure dolor in hendrerit in vulputate velit esse molestie consequat, vel illum dolore eu feugiat nulla facilisis at vero eros et accumsan et iusto odio dignissim qui blandit praesent luptatum

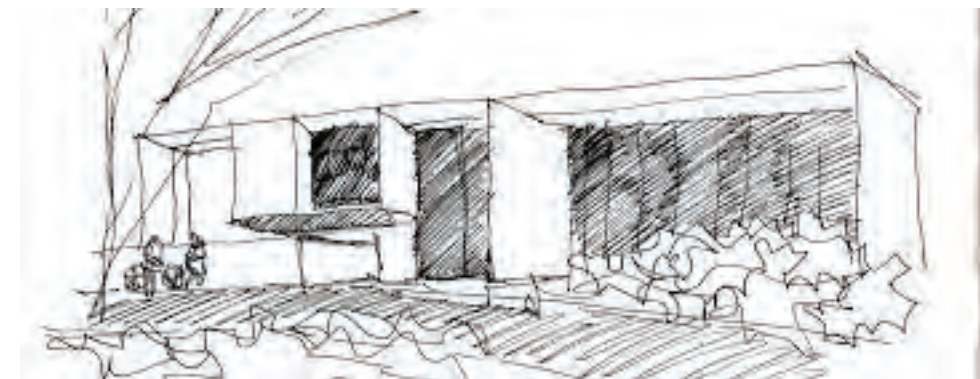

“Lorem ipsum dolor sit amet, consectetur adipiscing elit, sed diam nonummy nibh euismod tincidunt ut laoreet dolore magna aliquam erat volutpat.”









Imagem meramente Ilustrativa de referência conceitual – Garagem – Empreendimento Sereno

“ USO INTERNO – DIVULGAÇÃO PROIBIDA. PROJETO EM FASE DE DESENVOLVIMENTO. SUJEITO A ALTERAÇÕES



Imagem meramente Ilustrativa de referência conceitual – Casa 2 – Empreendimento Sereno



Imagem meramente Ilustrativa de referência conceitual – Casa 5 – Empreendimento Sereno

“USO INTERNO – DIVULGAÇÃO PROIBIDA – PROJETO EM FASE DE DESENVOLVIMENTO – SUJEITO A ALTERAÇÕES”



Imagem meramente Ilustrativa de referência conceitual – Casa 1 – Empreendimento Sereno



Imagem meramente Ilustrativa de referência conceitual – Casa 4 – Empreendimento Sereno



Imagem meramente Ilustrativa de referência conceitual – Casa 3 – Empreendimento Sereno



Imagem meramente ilustrativa de referência conceitual – Casa 3 – Empreendimento Sereno

USO INTERNO - DIVULGAÇÃO PROIBIDA - PROJETO EM FASE DE DESENVOLVIMENTO - SUJEITO A ALTERAÇÕES



Imagem meramente Ilustrativa de referência conceitual – Casa 2 – Empreendimento Sereno



Imagem meramente ilustrativa de referência conceitual – Casa 5 – Empreendimento Bothanica



Imagem meramente Ilustrativa de referência conceitual – Casa 5 – Empreendimento Bothanica

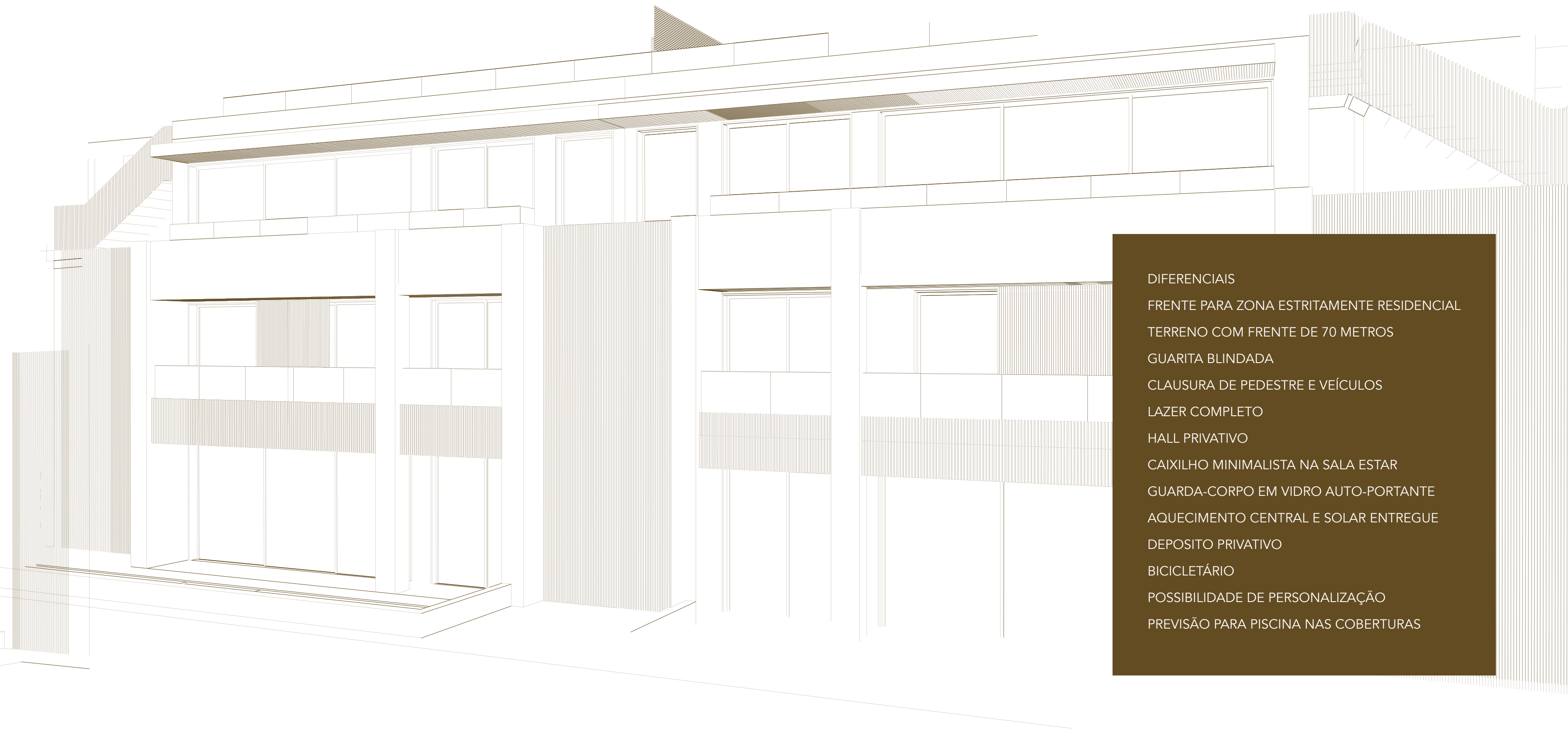

DIFERENCIAIS

FRENTE PARA ZONA ESTRITAMENTE RESIDENCIAL

TERRENO COM FRENTE DE 70 METROS

GUARITA BLINDADA

CLAUSURA DE PEDESTRE E VEÍCULOS

LAZER COMPLETO

HALL PRIVATIVO

CAIXILHO MINIMALISTA NA SALA ESTAR

GUARDA-CORPO EM VIDRO AUTO-PORTANTE

AQUECIMENTO CENTRAL E SOLAR ENTREGUE

DEPOSITO PRIVATIVO

BICICLETÁRIO

POSSIBILIDADE DE PERSONALIZAÇÃO

PREVISÃO PARA PISCINA NAS COBERTURAS

ARQUITETURA E INTERIORES

Anastassiadis

INCORPORAÇÃO



INCORPORAÇÃO E CONSTRUÇÃO



MATERIAL EXCLUSIVAMENTE INFORMATIVO. OS MÓVEIS, DECORAÇÕES E PAISAGISMO DAS UNIDADES AUTÔNOMAS DESTE MATERIAL SÃO APENAS SUGESTÕES E NÃO FARÃO PARTE DE CONTRATO DE FUTURA COMERCIALIZAÇÃO. O IMÓVEL SERÁ ENTREGUE EM CONFORMIDADE COM O MEMORIAL DESCRITIVO DO EMPREENDIMENTO. TODAS AS IMAGENS SÃO MERAMENTE ILUSTRATIVAS, SUJEITAS À ALTERAÇÃO SEM AVISO PRÉVIO. A VEGETAÇÃO QUE APARECE NAS IMAGENS ESTÁ COM PORTE ADULTO E O PORTE DA VEGETAÇÃO SERÁ ATINGIDO APÓS ALGUNS ANOS DE ENTREGA DO EMPREENDIMENTO. MÓRAS EMPREENDIMENTO IMOBILIÁRIO SPE LTDA. CNPJ 38.136.558/0001-71. MEMORIAL DE INCORPORAÇÃO REGISTRADO NA DATA DE XXXXXXXXXX. PERANTE O XXXXX OFÍCIO REGISTRO DE IMÓVEIS DA CIDADE DE SÃO PAULO, ESTADO DE SÃO PAULO, CONFORME R.3.M 146.006. AS UNIDADES AUTÔNOMAS DE REFERIDO EMPREENDIMENTO SOMENTE SERÃO COMERCIALIZADAS APÓS O EFETIVO REGISTRO.

casas MÓRAS